

事業をあとおし!

みとしんは、法人のお客さまの資金ニーズにお応えするとともに、お客さまが抱えている様々な経営課題の解決に向けて全力でサポートしております。

創業期

●創業サポート

起業を志す方を対象に、事業計画の立案から事業資金の調達等、開業に向けた各種ご支援を実施しております。

当金庫は創業融資を長年行っている「日本政策金融公庫」と連携協定を結んでおり、創業支援協調融資「つなぐ」の提供により、ワンストップで円滑な資金調達をご支援いたします。

創業資金融資案件数

365件

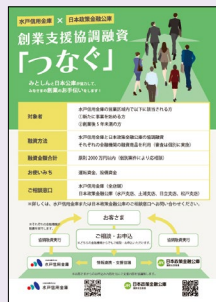

●創業セミナー

起業を志す方、創業後のビジネスのヒントをお探しの方を対象に、経営に役立つセミナーを開催しております。



成長期・成熟期

●茨城県よろず支援拠点

お客さまの様々な経営課題解決の一助として、当金庫では中小企業・小規模事業者のための無料の経営相談所である「茨城県よろず支援拠点」と連携協定を結んでおります。相談者の方に寄り添いながら話を伺い、今すぐに取り組みを効果を実感できる解決策を提案します。

相談対応件数

41件



●人材マッチング

事業改善等の課題を持つ経営者の方が、豊富な知識や経験を持つ新現役人材をアドバイザーとして採用するため、マッチングの場として新現役交流会を開催しております。

参加企業

17社

支援成立

4社

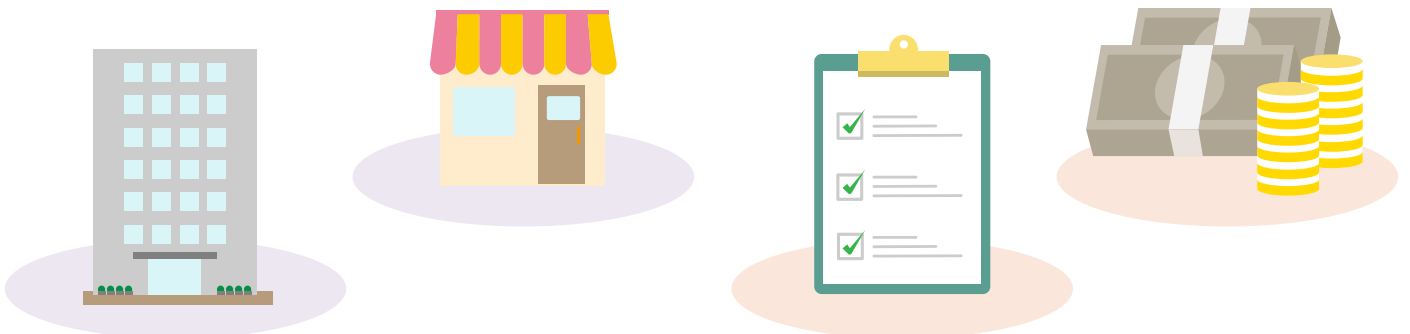



●ビジネスサークル

経営者の方を対象とした「みとしん経営研究会」(会員数：245名)、次世代の経営者の方を対象とした「みとしん青年重役会」(会員数：197名)を運営し、著名な講師による講演会やセミナー、視察研修等を実施しております。

●SDGs 私募債

当金庫のSDGs 私募債は、私募債発行額の0.2%以上を抛出し、医療・福祉施設、地域の学校や地方公共団体、または公益的な活動を行う法人・団体へ寄付を行うもので、寄付先については発行企業さまにお選びいただくことができます。

長期の安定資金を確保できるとともに、SDGs に対する取り組み姿勢を広くアピールすることができます。

引受件数

24件

引受金額

12.3億円



再生期

●事業承継

事業承継の悩みを抱えるお客さまを対象に、茨城県事業承継・引継ぎ支援センターと連携して、定期的に個別相談会を実施しております。また、県内5金融機関(常陽銀行、筑波銀行、茨城県信用組合、結城信用金庫)において「いばらき地域金融M&Aアライアンス」協定を締結しております。これにより、豊富な情報量とネットワークで質の高いM&Aマッチングサービスをご提供いたします。



●経営改善

お客さまの悩みや課題を共有し、中小企業活性化協議会等の外部機関と連携しながら、最適な改善手法を活用した支援を実施しております。

お客さまと共に



暮らしをあとおい!

みとしんは、個人のお客さまのライフステージによって異なる様々なニーズにお応えするため、商品・サービスの拡充等に努めております。

新生活

●マイカーローンの取り扱い

自家用車、オートバイの購入に加えて、運転免許の取得や車検費用等にもお使いいただける「カーライフプラン」を取り扱っております。

お取引内容に応じて割引金利でご利用いただけます。



●保険商品の取り扱い

ケガ・病気による入院、手術に備える「医療保険」、がんによる入院、通院、手術に備える「がん保険」、万が一に備える「終身保険」など、様々な保険商品を取り扱っております。

●定期預金・定期積金の取り扱い

将来のライフイベント（マイカー購入、結婚、子育て、マイホーム取得、セカンドライフ等）に向けて、定期預金や毎月一定額を積み立てる定期積金を取り扱っております。

定期預金については、出資会員のみなさまへの日頃の感謝を込めて、特別に金利を上乗せした「結（むすび）定期預金」もご用意しております。



●投資信託の取り扱い

お客さまの多様なニーズにお応えするために、国内外、資産別（株式、債券、不動産）の様々な投資信託を取り扱っております。

運用資産を守りと攻めの2つに分けて効率的に運用する「コア・サテライト」手法に基づいた、資産運用をご提案しております。

家庭

●フリーローンの取り扱い

結婚・ハネムーン資金、引越資金などにご利用いただける、お使い道が自由の「クイックローンNEW」「スマイルサポートローン」を取り扱っております。

両商品ともインターネットによるお申込みも受け付けております。

●子育て応援ローン、教育ローンの取り扱い

出産、子育て等にご利用いただける「子育て応援プラン」、学校等への入学金、授業料、教材購入にご利用いただける「教育プラン」、「教育カードローン」を取り扱っております。教育プラン、教育カードローンにおいては、お取引内容に応じて割引金利でご利用いただけます。



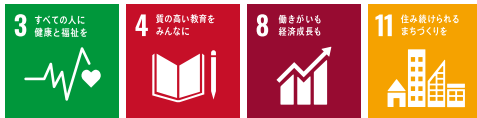

●住宅ローン、 無担保住宅ローンの取り扱い

固定金利、変動金利が選択できる「みとしん住宅ローン」や、無担保でもお借入することができる「無担保住宅ローン」を取り扱っております。



●WEB完結ローン

お申込からご契約まで簡単・便利な「WEB完結ローン」を特別金利でご用意しております。24時間365日来店なしでお申込いただけます。

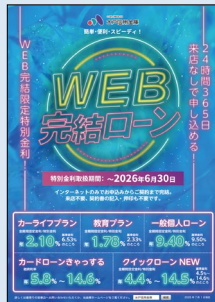

◆懸賞金付き定期預金の 取り扱い

10万円につき1本の懸賞金抽選権が付いた定期預金「みとしんドリーム」を令和7年11月末まで期間限定にて取り扱っております。



セカンドライフ

●サークル活動の運営

サークル会員の皆さまの親睦を深めていただくことを目的として、「みとしん黄門会」と「みとしん年金友の会」を運営しております。

●信託商品の取り扱い

信金中央金庫等と連携し、「しんきん相続信託」、「しんきん暦年信託」を取り扱っております。

お客様の相続対策のお役にたてるよう、各種情報の提供や相談業務も行っております。※右記商品は信金中金の商品であり、媒介での取り扱いとなります。



●退職金定期預金・年金定期預金の取り扱い

みとしんに退職金をお預けいただくお客様、みとしんで年金を受給いただく（受給開始を含む）お客様を対象に、特別に金利を上乗せた定期預金を取り扱っております。



●資産運用のご提案

保険、投資信託、国債といった資産運用全般のご相談に応じる「マネーアドバイザー」、投資信託にかかる知識・経験が豊富な「証券アドバイザー」が中心となり、お客様からの資産運用のご相談にお応えしております。



お客様と共に

地域社会の持続的発展のために

みとしんは、地域とともに歩む金融機関として、スポーツ振興、教育支援、地域貢献等を通じて、地域社会の発展と活性化に積極的に取り組んでおります。

スポーツをあとおい!



お客さまと共に



水戸黄門漫遊マラソン

◆マラソン開催の応援

「水戸黄門漫遊マラソン」と「かさま陶芸の里ハーフマラソン」の開催を応援しております。「水戸黄門漫遊マラソン」の開催時には、多くの役職員が、運営のお手伝いをするボランティアやランナーに声援を送る応援隊として大会をバックアップしております。

◆歩こう・走ろう会の開催

千波湖（水戸市）と洞峰公園（つくば市）で歩こう・走ろう会を開催しております。毎年、多くの方々が参加し、景観を楽しみながら自分の体力に合わせて歩いたり、走ったりする健康促進の取り組みです。



◆水戸信用金庫育成事業

輝け!ジュニアRUN!の開催

（一財）茨城陸上競技協会と共催し、水戸信用金庫スタジアムにおいて茨城県小学生陸上大会を開催しました。特別支援学校のみなさんが作った野菜の販売会



などの楽しいイベントも同時開催し、スポーツを通して地域の発展に貢献しています。

◆ネーミングライツの取得

笠松運動公園陸上競技場のネーミングライツを取得し「水戸信用金庫スタジアム」と命名しました。公共施設に対する経済的支援を通して地域社会に貢献するとともに、スポーツ振興をあとおししています。



水戸信用金庫スタジアム

学びをあとおし!

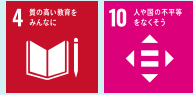

◆地元大学への寄付講座の実施

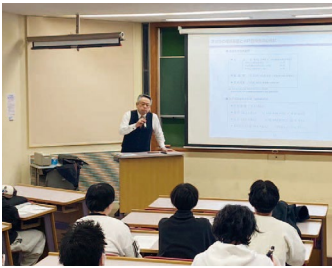

茨城大学と常磐大学にて、当金庫の職員が金融に関する講義を実施しております。地元大学への寄付講座を通して、将来の地域経済を担う人材の育成に取り組んでおります。

◆「金融教育にかかる包括連携協定」の締結

地域経済を担う青少年の育成などを目的に、茨城県教育委員会と県内5金融機関による「金融教育にかかる包括連携協定」を締結し、高校生を対象に「金融リテラシー講座」を実施しています。



◆企業への「金融リテラシー講座」の実施



「資産運用」「借入」「金融トラブル」などについて従業員さま向けに「金融リテラシー講座」を実施しています。

◆筑波大学とのAI共同開発

筑波大学の学生と共同で企業の資金ニーズを察知するAIの開発を行っております。最先端の技術を今後の業務に活用できるよう取り組んでおります。

他にも

こんなあとおし!

◆しんきんビジネスフェアの開催

当金庫のお取引先企業を中心とする中小企業の事業支援の一環として「しんきんビジネスフェア」を開催しております。令和6年度は142社の企業が出展し、各ブースにて自社の商品・製品・サービス・技術等をPRし、来場者と商談等を行いました。



◆職域サポート

当金庫と職域サポート契約をご契約いただいた事業所にお勤めの方限定で福利厚生をお手伝いする取り組みです。



◆お取引先の紹介

当金庫の「LINE 公式アカウント」および地域紹介WEBページ「みとみっぺ」にて当金庫のお取引先を取材し、紹介しております。



LINE公式
アカウント



お客さまと共に

社会貢献



◆地元行事への参加

各地の行事に職員が積極的に参加することで、地域のみなさまとの交流を深めています。



水戸黄門まつり

若手職員を中心とした踊り手が「水戸黄門カーニバル」を盛り上げました。



つながるマルシェ友部

友部支店駐車場を含め全8か所が会場となるイベントで当金庫は創業支援をはじめとする「よろず相談コーナー」等ブースを設けて、支店の職員が参加しました。

お客さまと共に



東海1～MOのまつり

職員が恐竜の着ぐるみに入って参加した「ティラノサウルスレース」は子どもたちに大人気でした。



ひたちなか祭り

市内店舗の職員を中心にダンスパレードコンテストに参加し、元気に演技を行いました。

◆信用金庫の日のボランティア活動



6月15日の「信用金庫の日」に合わせて、献血や募金活動のほか、各支店に「きずなBOX」を設置し、役職員の家庭にある食品をNPO法人フードバンク茨城へ寄付するなど様々な地域貢献活動を行っています。

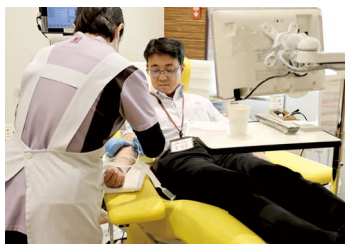

地域との連携

令和7年1月に水戸市と「包括連携協力に関する協定」、3月に笠間市と「地方地域活性化に向けた連携協定」を締結しました。地域のみならずとも地域経済の発展に貢献してまいります。

◆水戸市

「包括連携協力に関する協定」



連携協力する事項

1. 産業の振興・しごとの創出に関する事
2. 安全・安心な暮らしに関する事
3. 文化、スポーツの振興に関する事
4. 健康都市づくりに関する事
5. その他、必要と認める事項に関する事

◆笠間市

「地方地域活性化に向けた連携協定」



連携協力する事項

1. 地域防災の強化に関する事
2. 地方都市を支える人材の育成に関する事
3. 地方スポーツ活動の振興に関する事
4. 地域経済循環モデルの形成研究に関する事
5. その他、笠間市創生に関する事

お客様と共に

◆災害時における

支援協力に関する協定書



4店舗において市町村と「災害時における支援協力に関する協定」を締結しております。災害発生時には、被災した地域の皆さまに災害時用の給水タンクやトイレの提供、一時避難所として駐車場の開放を行います。

- 磯原支店（北茨城市）
- 石岡中央支店（石岡市）
- 牛久支店（牛久市）
- 土浦支店（土浦市）

◆パートナーシップ

構築宣言



当金庫は、サプライチェーンの取引先の皆様や価値創造を図る事業者の皆様と連携・共存共栄を進めることで、新たなパートナーシップを構築するため、以下の項目に重点的に取り組むことを宣言しました。

1. サプライチェーン全体の共存共栄と規模・系列等を超えた新たな連携

直接の取引先を通じてその先の取引先に働きかける（「Tier N」から「Tier N+1」へ）ことにより、サプライチェーン全体での付加価値向上に取り組むとともに、既存の取引関係や企業規模等を超えた連携により、取引先との共存共栄の構築を目指します。その際、災害時等の事業継続や働き方改革の観点から、取引先のテレワーク導入やBCP（事業継続計画）策定の助言等の支援も進めます。

2. 「振興基準」の遵守

親事業者と下請事業者との望ましい取引慣行（下請中小企業振興法に基づく「振興基準」）を遵守し、取引先とのパートナーシップ構築の妨げとなる取引慣行や商慣行の是正に積極的に取り組みます。

（全文はホームページをご覧ください）

職場環境の充実とお客さまに信頼される人財の育成のために



WORK&LIFE



働きがいのある職場づくり

ワーク・ライフ・バランスの充実

有給休暇取得の促進やメリハリのある働き方の実現等を通じて、職員一人ひとりがやりがいと充実感を持てる職場環境づくりに取り組んでおります。

- 誕生日休暇、連続休暇等の休暇取得制度の拡充
- 全店一斉ノー残業デー、ノー残業チャレンジウィークの実施

令和6年度の有給休暇取得率



健康経営の実践



当金庫の健康経営に対する取り組みが経済産業省に評価され、令和6年度は「健康経営優良法人2025」大規模法人部門において認定を受けました。当金庫は、平成30年度から7年連続で認定を受けております。(茨城県内では当金庫含め33法人)

- 就業時間中の禁煙の導入
- ウォーキングプログラムの実施、健康応援アプリによる健康管理

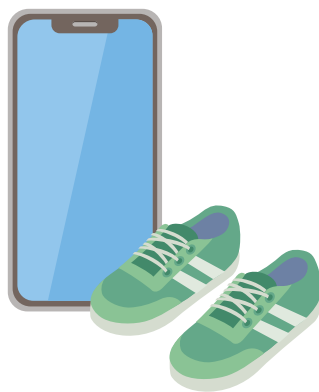

仕事と子育ての両立への支援



次世代育成支援対策推進法に基づく「くるみん認定」を受けている企業のうち、より高い水準の取り組みを行っている「優良な子育てサポート企業」として、令和元年度から「プラチナくるみん認定」を受けております。(茨城県内では当金庫含め10法人)

令和6年度の
育児休業取得者数および取得率



育児休業取得者の声



昨年第一子が誕生しました。私が仕事で家にいない間の妻の負担が大きいと感じていたところ、上司や同僚から短期育児休業制度を利用することを勧められました。育休中は自分にできることを積極的にやろうと決意し、家事や育児に取り組みました。実際にやってみると、思っていた以上に大変でした。しかし、大変さを実感できたことで、現在も積極的に家事や育児に参加して妻に貢献できていると感じています。今後も、仕事をしながら家族との時間を大切にしていきたいです。



CAREER UP

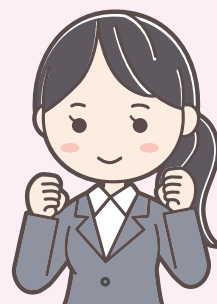

人財育成・キャリア開発

多様な研修の実施と自己研鑽の支援

経営環境の変化に柔軟に対応できる人財の育成に向けて、職員一人ひとりの個性や能力を伸ばすための様々な学習の機会を提供しております。

- 経験・習熟度に応じた少人数研修、キャリアプラン研修の実施
- eラーニング講座、ロールプレイングを多く取り入れた実践型研修の充実



プロフェッショナル人財の育成

お客さまが抱えている悩み・課題の解決をサポートするため、高度な専門的知識・スキルを持つ職員の養成を図っております。

- 中小企業大学校等の公的機関への職員派遣
- 資格取得制度に対応した、外部資格取得の促進

主な公的資格取得者および公的機関派遣者数

| | |
|----------------------|------|
| 1級ファイナンシャル・プランニング技能士 | 13名 |
| 2級ファイナンシャル・プランニング技能士 | 270名 |
| 中小企業大学校等の公的機関への職員派遣 | 14名 |
| 中小企業診断士 | 2名 |
| 社会保険労務士 | 1名 |
| 宅地建物取引士 | 33名 |

ダイバーシティの推進

女性職員およびベテラン職員の職務の拡充を図り、個性と能力を十分に発揮できる活躍の場を創出しております。

- 女性職員の積極的な登用

| | |
|------------|-----|
| 管理職 | 4名 |
| 得意先課長 | 1名 |
| 融資課長 | 12名 |
| サービスマネージャー | 50名 |
| マネーアドバイザー | 23名 |

- 豊富な知識と経験を活かした再雇用者の職務の拡大

マネーアドバイザーや融資課長などを経験し、現在は育児をしながら得意先課長として勤務しています。支店経営の一部を担うという点で仕事の難易度は上がりましたが、仕事における主語が「私」から「支店」というグループに変わり、部下の成果を自分のことのように喜べるようになりました。このようなやりがいは「やってみる」という挑戦がなければ得られなかったものです。次に続く女性達のため、今後も前を向いて業務にあたってまいります。

活躍する女性の声

